Desarrollo de capacidades para la sostenibilidad de los Sistemas de Sanidad de los Animales Acuáticos

© Organización Mundial de Sanidad Animal/Venla Johansson

PALABRAS CLAVE

#capacitación
#enseñanza
#Estrategia de la OMSA sobre la sanidad de los animales acuáticos
#Organización Mundial de Sanidad Animal (OMSA)
#Proceso PVS de la OMSA
#refuerzo de capacidades
#Servicios de sanidad de los animales acuáticos
#Servicios veterinarios
#sostenibilidad

AUTORES

Mario Ignacio Algüerno [(1)]*, Stian Johnsen [(2)] & Nadège Leboucq [(1)]

(1) Departamento de Refuerzo de Capacidades, Organización Mundial de Sanidad Animal (OMSA).
(2) Departamento de Normas, Organización Mundial de Sanidad Animal (OMSA).

* Autor para la correspondencia
M.I. Algüerno.

La producción de animales acuáticos está aumentando rápidamente y contribuye de forma significativa a la alimentación de las personas, la mitigación de la pobreza y el desarrollo sostenible. Los esfuerzos para gestionar los brotes de enfermedades, que representan la mayor amenaza para la producción de animales acuáticos en todo el mundo, se han quedado rezagados con respecto al rápido crecimiento de esta industria.

La Estrategia sobre la sanidad de los animales acuáticos 2021-2025 de la Organización Mundial de Sanidad Animal (OMSA), presentada en mayo de 2021 durante la 88.ª Sesión General de la Organización, establece prioridades para la acción colaborativa con el fin de proteger la sanidad y el bienestar de los animales acuáticos y aprovechar plenamente el potencial de la producción de animales acuáticos a nivel nacional, regional y mundial. Con esto en mente, la OMSA trabaja para fortalecer los Servicios de Sanidad de los Animales Acuáticos de sus Miembros a través de las siguientes iniciativas encaminadas al desarrollo de capacidades:

- El aumento del uso del Proceso PVS para la mejora sostenible de los Servicios nacionales de Sanidad de los Animales Acuáticos. El Proceso PVS ayuda a los Miembros a entender mejor sus fortalezas y sus debilidades y ofrece mecanismos de apoyo para aprovechar tales fortalezas y superar las dificultades en todo el ámbito de la sanidad de los animales acuáticos. Esto incluye todas las actividades que están directa o indirectamente relacionadas con los animales acuáticos y con sus productos y subproductos, como la cría, la matanza, la transformación, el transporte, la importación y exportación, entre otras.

- La creación del marco de formación de la OMSA sobre sanidad y bienestar de los animales acuáticos, velando por que este se ajuste al sistema de conocimientos de la OMSA (normas y directrices) y a las competencias establecidas en la herramienta del Proceso PVS «Acuáticos». Se desarrollarán soluciones de formación que se ofrecerán a los Miembros en el marco de eventos regionales o temáticos (preferiblemente de forma presencial, pero quizás también en la modalidad de aprendizaje a distancia) tras una evaluación de las necesidades de aprendizaje.

Estas iniciativas, entre otras, contribuirán a la aplicación de la Estrategia sobre la sanidad de los animales acuáticos. El resultado deseado es que las autoridades competentes mejoren su gestión de la sanidad de los animales acuáticos de modo que sean capaces de apoyar el aumento de la producción y reducir los riesgos de enfermedad. La productividad y la resiliencia de una región se fortalecen mediante la colaboración y las mejoras en la esfera sanitaria y, gracias a la OMSA y a sus socios, se establecerá un sistema mundial de sanidad de los animales acuáticos más resiliente.

https://doi.org/10.20506/bull.2023.1.3382

La salud de la fauna silvestre en el centro del programa de trabajo de la OMSA

Historia de la implicación de la OMSA con la vida silvestre y la biodiversidad

ACCIONES DE LA OMSA

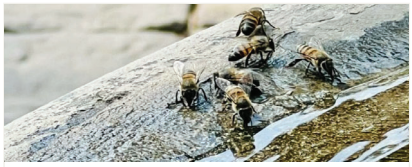

Diversidad apícola, salud y agricultura sostenible en África

OPINIONES Y ESTRATEGIAS